



# L'ECO della Bassa Bresciana

settimanale d'informazione



Anno XXXII - N. 16 - 27 Aprile 2013 - Aut. Trib. Brescia 19/4/82 N. 21 - 1 copia € 1, copia arretrata € 1,50 - Abb. annuo € 37 - Sped. Abb. Post. D.L. 353/2003 - 45% - Art. 1 comma 1 L. 46/2004 - DCB di BS Ed. "Il Castello" di M. Pasini & C. s.n.c. - 25018 Montichiari (BS) Via C. Battisti, 88 - Tel. 335.6551349 - Fax 030.964039 - info@ecodellabassa.it - Dir. Resp. Damiano Baronchelli - Stampa Ciessegrafica - Montichiari

**Significativo incremento di spettatori**

## Il successo del Cinema Gloria: volontariato e contributi

*Gli investimenti nella nuova tecnologia creano profitti*

C'eravamo lasciati, vi ricordate, nel luglio 2012 con la foto di una grossa autogrù, della locale ditta "Nodari", che issava da Piazza S. Maria pesanti attrezzature cinematografiche nella cabina di proiezione del Cinema Gloria, bypassando la chiesetta di S. Pietro.

A distanza di quasi un anno abbiamo chiesto ai responsabili della gestione del cinema l'andamento della stagione settembre 2012/ aprile 2013. Ci è stato risposto che nonostante la crisi globale abbia causato anche una contrazione delle presenze del pubblico nelle sale in media del 12%, la nostra struttura è passata nel periodo in questione **da 8200 a 8950 spettatori**; per quanto attiene poi i termini economici gli introiti sono risultati anche più accentuati in virtù del maggior costo dei biglietti per quanto riguarda gli spettacoli in 3D:

Queste entrate supplementari hanno consentito, così come immaginato all'atto della stesura del progetto culturale, presentato nell'ottobre 2011 alla "Fondazione Cariplo" **positivamente valutato e finanziato da questo Ente**, di mettere gratuitamente a disposizione la sala con il corredo di riscaldamento, impianto luci e tecnico audio dapprima agli asili pubblici e privati per il saggio natalizio (9 giornate), poi all'Istituto Superiore Don Milani per recita (*Le allegre Comari di Windsor*) ed esibizione di coro (6 giornate complessive) ed ora agli alunni delle Scuole Ele-



Nella sala proiezioni una tecnologia che permette la visione in 3 D.

mentari che stanno già provando canzoni e shech in dialetto per le tre serate del "Cecchino" di fine aprile-primi di maggio.

Altro partner è stato il gruppo "Vocabolari di pace" che ha portato avanti al Gloria una serie di conferenze, testimonianze, dibattiti. Interviste, danze, video e canzoni sono messi in scena sul palco del cinema/teatro Gloria, durante le 4 settimane della quaresima. L'iniziativa è stata ideata da **Don Italo Uberti**, nell'arco dell'anno della Fede con l'approvazione del parroco condivisa con la Parrocchia di San Giovanni Battista in unità pastorale.

I titoli: "Dio Padre che ci ama" - "Dio Figlio che ci salva" - "Dio Spirito Santo che è con noi" - "La Chiesa è casa nostra" e monologo "Vergine Madre" della nota e brava attrice **Lucilla Giagnoni**

A conclusione della stagione possiamo valutare molto positivamente il consolidato successo, mentre nei prossimi mesi di luglio e agosto si vedranno ancora maestranze al lavoro al Cinema Gloria per la realizzazione di un nuovo impianto di climatizzazione dei locali (biglietteria, sala, palcoscenico e camerini) utilizzabile nell'estate 2014.

Red

## Montichiari: Consiglio Comunale

**Lunedì 29 aprile ore 20.00**

È stato convocato il Consiglio Comunale di Montichiari per LUNEDÌ 29 aprile alle ore 20,00 per discutere i seguenti argomenti: **modifica art. 51 comma 1° dello statuto comunale - esa-**

**me ed approvazione del rendiconto della gestione dell'esercizio 2012 - variazione al bilancio di previsione anno 2013 bilancio pluriennale 2013/2015.** Tutta la cittadinanza è invitata.

**Filo diretto con l'Avis**

## Sangue senza frontiere

*Non aspettare vieni a donare*

Che la solidarietà possa abbracciare persone di qualsiasi nazionalità è ormai risaputo e toccato con mano in molteplici iniziative, da quelle promosse in televisive a quelle organizzate da associazioni locali. Che anche i donatori di sangue possano includere persone al di fuori degli italia-



L'attesa prima della visita del dottore. (Foto Mor)

ni è forse meno noto. È comune pensiero, infatti, associare gli avisini a persone di casa nostra. Curioso invece scoprire che, seppur in netta minoranza, a Montichiari ci sono donatori extracomunitari, 4 donne e 3 uomini. Le donne sono così suddivise: 1 romena, 1 bosniaca, 1 croata, 1 polacca. Gli uomini: 1 romeno, 1 marocchino, 1 indiano. Il donatore romeno è stato il primo a iscriversi, nel 2002, gli altri/e nel 2008 e nel 2012, l'età varia dal cinquantenne al trentenne.

Innanzitutto la nostra sezione Avis si augura che questi donatori attivino tra i loro connazionali un proficuo passaparola fra i più "grandi". I ragazzi che frequentano ancora la scuola infatti verranno informati negli incontri già in programma nei vari istituti scolastici. Questi esempi ci dimostrano che il sangue non ha frontiere e che il sentimento di solidarietà non ha confini. I rigorosi controlli fatti pri-

ma sul donatore e poi sulle sacche di sangue garantiscono in ogni caso la totale sicurezza per i riceventi.

Per informazioni la segreteria (ingresso ospedale) è aperta il sabato dalle 10 alle 12 tel: 0309651693 - e-mail segreteria@avismontichiari.it

Ornella Olfi

## Emozioni e sensazioni

**Personale di Pietro Nolli**

La direzione di Montichiari musei è lieta di informare che dal 4 fino al 19 di maggio a Montichiari, presso la Galleria civica in via G. Matteotti, sarà aperta la personale di **PIETRO NOLLI** dal titolo "EMOZIONI E SENSAZIONI".

La mostra sarà aperta al pubblico da mercoledì a domenica dalle ore 10/12 e dalle ore 15/19. Per informazioni tel. 0309650455.

**EUROPEA IMMOBILIARE**

MONTICHIARI (BS) - Piazza S. Maria, 1  
Tel./Fax 030.9962606 - Cell. 334.5889444 - europeamontichiari@libero.it

www.newpoligroup.it



TAGLIO LASER  
PRESSOPIEGATURA  
LAVORAZIONI  
PERSONALIZZATE  
IN FERRO E INOX

Via Brescia 186/B 25018 MONTICHIARI (BS)  
Tel. 0309962154 Fax 030 9962275

**MACELLERIA  
LA BUONA CARNE  
AZIENDA AGRICOLA  
LORENZETTI**

dal produttore al consumatore

**CARNI DI OGNI TIPO  
SALUMERIA  
PIATTI PRONTI**

NUOVA GESTIONE  
Via Martiri della Libertà, 3  
Montichiari (BS) - Tel. 030.962233  
www.labuonacarne.it



Viale Europa, 11  
MONTICHIARI

Tel. 030.9650229

ott\_leonardiad@virgilio.it

**Mauri**  
di Sola Domenica  
Orologeria Oreficeria  
Gioielleria

COMPRO ORO USATO  
PAGAMENTO IN CONTANTI

LABORATORIO IN PROPRIO  
PER RIPARAZIONI

Montichiari - Via M. Libertà, 11  
Tel. 030 962480

**MARMI  
FALUBBA**

di Ferrario Alan

ARTE FUNERARIA  
MARMI PER EDILIZIA  
RESTAURO MARMI  
ANTICHI

Tel. 030 9650127  
Via S. Martino della Battaglia, 9  
MONTICHIARI

**Carpentry**

SNC

- Montaggio di Arredamenti metallici
- Carpenteria
- Scaffalature industriali
- Soppalchi
- Strutture autoportanti
- Magazzini automatici
- Manutenzioni civili-industriali
- Opere murali in genere

Responsabile tecnico DOMENICO Geom. LETIZIA  
cell. 347 5239145

Via Madonnina, 36 25018 MONTICHIARI (BS)  
tel. e fax 030 9670954 - C.F. e P.I. 02916750983  
E-mail: domenico.letizia@hotmail.com

Loc. **“Al Cantoncino”**  
di Montichiari

**Azienda Agricola Martinella**  
di Dario Filippini

**MACELLERIA: BOVINO - SUINO - INSACCATI**  
DAL PRODUTTORE AL CONSUMATORE  
TEL. 030.961698

**PASTICCERIA - BAR - STUZZICHERIA**  
**“Al Cantoncino”**

**VENERDÌ: TRIPPA, ANCHE DA ASPORTO**  
STUZZICHINI CON APERITIVO MEZZOGIORNO E SERA  
TEL. 338.1537285



**VETRATE E SERRAMENTI**  
**INDUSTRIALI E CIVILI**

Via dell'Artigianato, 45 - 25018 MONTICHIARI (BS)  
Tel./Fax 030 962193 - E-mail: vetreriacarunagiovanni@virgilio.it



Pioneer

ALPINE



Via O. Romero, 3/A - 25018 MONTICHIARI (BS)  
Tel./Fax 030.9961821 - www.esoteric-car.it - esoteric@esoteric-car.it

**HELP CASA**

- PULIZIA E TINTEGGIATURE LOCALI DI OGNI TIPO
- MANUTENZIONI VARIE
- SVUOTA CANTINE E SOFFITTE
- FORNITURA E POSA TENDE DA SOLE - ZANZARIERE
- TRASLOCHI ABITAZIONE
- PORTE BLINDATE E CAMBIO SERRATURE
- RECUPERO GRATUITO MATERIALE FERROSO

Per urgenze telefonare al  
**336627734 - 3484900106**

Montichiari via Ten. Pastelli, 19 - Tel. 030 9960849

**Pubblico e privato**

a cura di Giliolo Badilini

**“L'altro da me”**

Quando vediamo e sentiamo in televisione il professor Vittorino Andreoli (uno dei massimi psichiatri italiani), con quella sua espressione dolce e il conversare accattivante che subito aggrancia, con quei capelli radi che come una nuvola bianca fanno cespuglio intorno al sorriso che muove alla socievolezza, quando ascoltiamo il modo appassionato ma non saccente con cui trasmette le sue convinzioni, frutto di preparazione e di studi, dalle sue “lezioni” comprendiamo che egli crede molto nell'uomo e nei principi che dovrebbero ispirare i rapporti del buon vivere sociale. Penso che credere nell'uomo costituisca il presupposto necessario per credere in Dio, anche se Andreoli non fa mistero di non avere il dono della fede.

Ebbi spunto tempo fa per alcune considerazioni sull'insegnamento di questo studioso da un servizio apparso sulle pagine *Agorà principia* del quotidiano *Avvenire*. «Non nascondiamo la nostra curiosità -scriveva il giornale cattolico- di scoprire come un indagatore laico possa giungere a delle evidenze etiche che spesso ci interpretano in maniera straordinaria. Di qui il nostro feeling con il professore».

Il fatto è che Andreoli si dichiara affascinato dalla visione dell'uomo come individuo inevitabilmente legato agli altri, anche quando pretende di ignorarli. «Ci sono comunicazioni -scrive- silenziose, non verbali, che ci toccano e agiscono su di noi anche se cerchiamo di far finta di niente».

Anche quando non parla agli altri, l'uomo si sente legato agli altri. “L'altro da me è in relazione con me”, e non c'è nessuno che io possa considerare indifferente. In molti aspetti del nostro vivere sociale prevale la cultura del nemico, dell'avversario da vincere e da superare, o quanto meno da considerare indifferente. Secondo Andreoli, invece, nella nostra società, tesa all'egoismo e all'individualismo, bisogna trasmettere un concetto molto importante: non c'è nes-

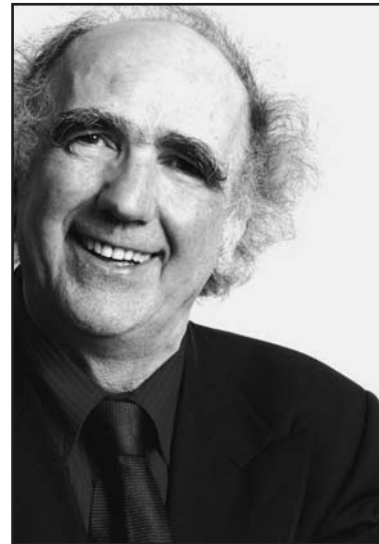

Vittorino Andreoli vive e lavora tra gli adolescenti. Del loro comportamento è osservatore attento e studioso appassionato. Tra i suoi numerosi libri, ricordiamo *Giovani* (Rizzoli 1994, *Bur* 2001) che, con le sue 12 edizioni, è ormai un classico. Nel 2004 è uscito *Lettera a un adolescente* (oltre 100.000 copie), nel 2005 *Lettera alla tua famiglia* (52.000 copie) e nel 2006 *Lettera a un insegnante*.

suno che in qualche misura non ci riguarda, nessuno che io possa considerare indifferente.

“L'altro da me” è sempre in relazione con me, ma l'espressione “altro da me” è poco felice, perché può indicare l'altro come staccato da me e che di me non ha nulla. L'espressione “il prossimo” è invece più ricca poiché, pur sottintendendo che l'altro non fa parte di me, me lo rende vicino. E dunque, dice Andreoli, «credo che una buona espressione possa essere “l'altro da me è in relazione con me”».

Ricordo da quando ero bambino il mio sconcerto quando sentivo la tipica raccomandazio-

ne dei genitori ai figli: tu non ti impicciare, stattene fuori, non entrare nelle beghe fra chi abbia torto o ragione, **pensa per te e sta' sempre zitto!** Mi sembrava, quel modo di fare, una pericolosa educazione alla viltà e all'egoismo, che soffoca il forte e naturale istinto del bambino di stare dalla parte della verità. Così che quei genitori, probabilmente allora considerati saggi, rischiavano di crescere dei futuri don Abbondio, persone senza spirito critico, passive e indifferenti di fronte alle situazioni e ai problemi degli altri e quindi della comunità.

Era quello un comportamento dovuto forse al clima di paura di tanti anni di dittatura. Adesso quell'atteggiamento non dovrebbe più sussistere: di don Abbondio che per quieto vivere si chiamano sempre fuori, o che comunque stanno per convenienza dalla parte dei più forti e dei vincenti non dovrebbero più esistere. Ma forse non è così.

Il Nostro ci consiglia di partire dai comportamenti più elementari di relazione con gli altri per costruire una più serena convivenza umana, e conclude «Un sorriso infatti è un segno di rispetto con cui si riconosce che l'altro esiste, mentre un atteggiamento di sufficienza -quello di chi vuole essere visto da tutti ma non vuol vedere nessuno- non è un segnale neutro, ma di inimicizia».

21 aprile 2013

Giliolo Badilini

**Amicizia**

*Simile amore non so analizzare;  
non riposa su labbra o pupille,  
né in baci o carezze.  
In parte, lo so, è gentilezza*

*e il capirsi in una parola  
o in brevi lettere. È preservato  
da fiducia e rispetto e soggezione.  
Sono queste le parole che sto cercando.*

*Due persone, sì, due amici eterni.  
Sopraggiunge il dare, il prendere cessa.*

*Non c'è misura per simili cose.*

*Per questo tutta la Natura rallenta il passo e canta.*

Elizabeth Jennings

[Boston (Lincolnshire), 1926 – Oxford, 2001]

**STUDIO DENTISTICO***Ghiorso Dott. Omar*

Via S.Giovanni, n. 58  
25018 Montichiari (Bs)  
Tel. e Fax 030.96.21.68

*Regalati un sorriso!*

**AL CENTRO FAMILIA**  
**MONTICHIARI**  
**TRECCANI**

**TABACCHERIA**  
**DISTRIBUTORE 24 H**  
**GIORNALI - RIVISTE**

**SUPERENALOTTO**  
**VALORI BOLLATI**  
**FOTOCOPIE - FAX**  
Apertura 7,30-19,30

**Tel. 030.9657281**

APERTO 1° DOMENICA DEL MESE

## Pranzo sociale della S. Cristoforo

Ottanta i volontari impegnati nel servizio trasporto

Ogni anno l'Associazione S. Cristoforo, presente a Montichiari da ben 14 anni, organizza un pranzo per tutti coloro che si impegnano durante l'anno per rispondere alle sempre maggiori richieste di trasporto, anche fuori regione.

Dei servizi e del valore dell'Associazione abbiamo già evidenziato con un articolo nell'edizione n° 12 del 30 marzo dove un grafico faceva vedere il costante aumento delle prestazioni, sia in termini di chilometri che di persone trasportate. Sicuramente con l'aumentare delle richieste servirebbe che altri volontari dessero la loro disponibilità per rendere il servizio più snello con la possibilità di ampliare il già nutrito programma.

Una giornata vissuta intensamente dai volontari che si sono ritrovati nella frazione di Vighizzolo per la Santa Messa concelebrata da don Luigi e da don Mario.



Al centro la presidentessa Rossi con il consiglio direttivo.

(Foto Mor)

Come sempre molto toccante l'omelia del prete che tutti vorrebbero come testimonianza nelle varie ricorrenze, per la sua capacità di arrivare al cuore delle persone e di gratificarle per il gesto nobile del volontariato. Ad assistere alla messa le autorità del Comune; al termine la benedizione dei nove mezzi in dotazione dell'Associazione.

Durante il pranzo, presso il Green Park Boschetti, un breve saluto da parte di chi aveva sviluppato l'idea della S. Cri-

stoforo, la professoressa Nunzia Granelli che ha ricordato nella persona del compianto Riccardo Faccio uno dei promotori dell'iniziativa.

Soddisfatta della giornata la presidentessa Luciana Rossi, molto attiva nel dirigere una associazione dinamica con impegni giornalieri. La sede è ubicata in via Guerzoni 18 (presso Centro Diurno casa Bianca) tel. 0309650339 dal lunedì al venerdì dalle ore 8,30 alle ore 11,30.

Danilo Mor

## Scultore Luigi Guidi

È purtroppo noto che nessuno è profeta in patria, almeno finché è in vita. Si perde in questo modo la possibilità di imparare, ammirare e "rubare" l'arte anche da chi molto volentieri metterebbe a disposizione il suo sapere. Luigi Guidi, scultore monteclarense, è un artista che meriterebbe di essere maggiormente conosciuto: da radici morte e ceppi di varie piante (robinie, olmi, frassini, ecc..) raccolte sui nostri colli e nella nostra campagna, pulite, levigate, osservate e poi trasformate quasi magicamente con fantasia e amore per la natura, scolpisce sculture raffiguranti animali preistorici e attuali, uccelli che si stagliano verso l'alto quasi stiano per spiccare il volo... come se le radici volessero rinascere e protendersi verso il cielo, creando un immaginario ponte con la terra.

Fino a pochi giorni fa le sue opere sono state esposte al Museo Bergomi, accompagnate da sue poesie in dialetto che raccontano la sua vita a contatto della natura, la sua saggezza maturata anche dalla sua esperienza di vita difficile e sofferta. Persona semplice e schiva, forse anche per questo non abbastanza apprezzato. Ora le sculture sono tornate nella sua casa, ma meriterebbero una collocazione degna del loro valore, quale giusta valorizzazione della sua passione, della sua bravura, del suo amore nel far rivivere questi pezzi di legno all'apparenza morti. La natura sorprende in ogni suo aspetto e sa emozionare sempre, se trattata con rispetto e riconoscenza verso Chi ce l'ha donata.



Un'opera dello scultore Guidi.

Il sign Guidi sarebbe molto contento di mostrare e raccontare la storia di queste sue opere sia a bambini (come già avvenuto qualche anno fa con una scolaresca di Borgosotto) sia a chiunque sia interessato a vederle e ad acquistarle. O, aggiungo io, l'ideale sarebbe poter trovare uno spazio fisso e consono dove possano essere apprezzate da tutti: questo patrimonio non deve andare perduto!! Ne è un egregio esempio l'airone della foto: all'entrata di casa mia sembra dirmi ogni volta che lo guardo: "forza, c'è sempre una seconda possibilità di tornare a vivere e volare..."

Per informazioni rivolgersi al Sign Guidi in via Arzaga, 4 o tel allo 030964769.

Ornella Olfi

## Servizi telematici e consulenza giuridica

Intesa con l'Agenzia delle Entrate

Si amplia la rete di intese tra l'Agenzia delle Entrate e i professionisti per semplificare l'accesso ai canali telematici, facilitare i rapporti con i contribuenti e garantire un efficace utilizzo dello strumento della consulenza giuridica.

Oggi, 11 aprile, il direttore regionale dell'Agenzia delle Entrate e i presidenti dei sedici Ordini dei dottori commercialisti ed esperti contabili della Lombardia hanno siglato due accordi. Il primo ha l'obiettivo di ga-

rantire una semplificazione dei rapporti tra le parti, promuovendo tra i professionisti l'utilizzo dei canali di assistenza telematici, tra cui, per esempio, Civis e le caselle di posta elettronica certificata dedicate, per richiedere i servizi dell'Agenzia.

Tutto ciò a vantaggio degli iscritti agli Ordini e dei cittadini, che evitano inutili spostamenti e code agli sportelli, e dell'Agenzia, che può così ottimizzare l'utilizzo delle proprie risorse a vantaggio di tutti i

contribuenti. Il protocollo segue l'accordo quadro siglato a livello nazionale.

Ulteriori passi in avanti anche sul fronte della consulenza giuridica (così come stabilito dalla circolare 42/E del 5 agosto 2011) grazie alla sigla del secondo accordo finalizzata, invece, a mettere a disposizione degli iscritti agli Ordini lombardi ulteriori strumenti di supporto nell'ambito della consulenza e definire nel dettaglio le modalità per usufruirne.

**Treccani**  
ceramiche

Pavimenti, rivestimenti, caminetti, stufe, idromassaggio, accessori bagno

Via Brescia, 186/G - 25018 Montichiari (BS)  
Tel. 030.964412-030.9650715 - Fax 030.9650715

**ROBES**  
carni s.p.a.

**PADANA**  
allevamenti



**NEGOZIO  
SPECIALIZZATO**



CALCINATO - VIA ROVADINO 42A/B - TEL. 030.9964575 - FAX 030.9667034

**MAGRI MAURO**  
**PESCHERIA**  
**Dettaglio e Ingrosso**  
**ARRIVI GIORNALIERI**  
 Via A. Mazzoldi  
 Tel. 030.9961829  
 IL VENERDÌ MATTINA  
 PRESENTE AL CENTRO FIERA

*Atelier*  
**Della Casa**  
 Creazioni  
 - Tende  
 - Tendaggi  
 - Coprilletto  
 - Complementi d'arredo  
 - Tende da sole  
 - Veneziane  
 Via Felice Cavallotti, 46  
 25018 - Montichiari - Bs  
 Tel / Fax 030 964065

**ARGOMME**  
 di Rubes Andrea, Nicola & C.  
 • PNEUMATICI DI TUTTE LE MARCHE  
 • VENDITA CERCHI IN LEGA  
 • CONVENZIONI CON SOCIETÀ DI NOLEGGIO A MEDIO E LUNGO TERMINE  
 Tel./Fax 030 961629  
 www.gommistaargomme.com  
 E-mail: argomme@tin.it  
 Via Brescia, 134 H  
 MONTICHIARI

**CIPRIA & CANDOR**  
**PROFUMERIA**  
**BIGIOTTERIA**  
**TABACCHI**  
**LOTTO**  
 Viale Europa  
 Tel. 030.9960765

**STUDIO DENTISTICO**  
 Dott. CICALI PALMERINO  
 Via C. Battisti, 106  
 MONTICHIARI  
 Tel. 030.961626  
 www.studiodentista.it  
 • CONSERVATIVA  
 • IMPLANTOLOGIA  
 • ORTODONZIA  
 • PROTESICA fissa e mobile  
 PREZZI CONCORRENZIALI  
 PAGAMENTI PERSONALIZZATI  
 Aut. San. N. 142 del 30-7-1997

**IMPRESA EDILE**  
**LUCA BOTTOLI**  
 • LAVORI EDILI  
 • SCAVI DI PICCOLE E GRANDI ENTITÀ  
 338 1361415  
 Via C. Battisti, 157  
 MONTICHIARI (BS)  
 lucabottoli@gmail.com

**La festa della famiglia Lussignoli**



Foto ricordo al Green Park Boschetti.

(Foto Mor)

**MACELLERIA MORATTI**  
 Carni scelte di PRIMA QUALITÀ BOVINE-EQUINE SUINE e POLLAME  
 Servizio dettaglio ed ingrosso  
**MACELLAZIONE PROPRIA**  
 MONTICHIARI (BS)  
 Via F. Cavallotti, 50  
 Tel. 030.962044

La famiglia Lussignoli è originaria della frazione di Vighizzolo, conosciuta ed apprezzata avendo creato un nucleo molto numeroso.

Erano circa una ottantina tutti i vari parenti che si sono trovati per la prima volta a festeggiare tutti insieme la grande famiglia Lussignoli.

consorti per trascorrere insieme una giornata che ha visto diversi ritrovarsi dopo parecchi anni.

Una bellissima giornata ha accompagnato lo svolgersi del pranzo con una passeggiata nel parco fiorito ed accogliente, sicuramente ben curato, per una sensazione di rilassamento che facilita il dialogo e le condivisioni della vita.

DM

**Briciole di bontà:**  
 Don Luigi Lussignoli  
**FIGLI, SCUSATECI**  
 Se vi abbiamo dato cose e non valori;  
 se vi abbiamo insegnato la via facile e non la via giusta;  
 se abbiamo dato più tempo ai rimproveri che ai buoni esempi;  
 se non ci siamo fermati a guardarvi in faccia, a parlarvi e a sorridervi;  
 se abbiamo moltiplicato gli elettrodomestici e sottratto l'amore;  
 se vi abbiamo fatto credere che è il denaro a rendere importanti;  
 se non vi abbiamo fatto venire la nostalgia di Dio.

**Rinnovo abbonamento**

*Ultima consegna a fine aprile*

Nel ringraziare la maggior parte degli abbonati che ci hanno rinnovato la fiducia anche per quest'anno che si presenta senza dubbio con grandi difficoltà economiche, siamo a sollecitare coloro che non hanno ancora provveduto al rinnovo a controllare se questa operazione è stata fatta ed eventualmente a provvedere. Basta una telefonata al 335 655 1349 per risolvere in un modo o nell'altro il problema. Ringraziamo quei due ex abbonati che gentilmente ci hanno telefonato per disdire l'abbonamento.

È in corso, visto i tempi tecnici della posta per la conferma tramite bollettino postale, la verifica della situazione a tutti coloro che fino ad ora è stato recapitato il settimanale, **che avverrà improrogabilmente fino alle fine di aprile.**

Vi chiediamo la cortesia di controllare la vostra posizione per rinnovarci la fiducia. I vari punti per rinnovare l'abbonamento sono ancora tutti funzionanti; l'ufficio si trova in via C. Battisti 86 Montichiari.

Nell'eventualità vi fossero dei disguidi vi preghiamo di telefonare al 335 6551349.

**MONTICHIARI SERRAMENTI**  
 SERRAMENTI IN ALLUMINIO E PVC  
 ZANZARIERE  
 Sconto fiscale 55% spese sostenute per risparmio energetico  
 Via C. Battisti, 23  
 MONTICHIARI  
 Tel./Fax 030.9651751

**TRONY MONTICHIARI**  
 di fronte Centro Fiera  
 Lunedì aperto tutto il giorno  
 Tel. 030.961108

**MB s.r.l.**  
 Boschetti Michele  
 Cell. 338 2163275  
 • TAGLIO LASER, FERRO E ACCIAIO INOX  
 • CARPENTERIA  
 Via Mantova - Montichiari (BS)  
 Tel. e Fax 030.9961444  
 E-mail: boschettimb@gmail.com

**REGNO DEL DOLCE**  
**INGROSSO DOLCIUMI E AFFINI**  
 di Perini Fabrizio  
 Via F. Cavallotti, 280  
 Montichiari  
 Tel. 030.962026  
 MERCATO VENERDÌ MATTINA  
 CENTRO FIERA

USPI Associata all'Unione Stampa Periodica Italiana

**Rodella living**  
**STUDIO E PROGETTAZIONE D'INTERNI**  
**ESPOSIZIONE ARREDI DELLE MIGLIORI MARCHE**  
 NUOVO NEGOZIO in via Brescia, 120 a Montichiari  
 TEL. 030.961293 - FAX 030.9961813

**HALA KEBAB PIZZA**  
**HALA KEBAB PIZZA**  
**PAK-INDIANO TAKE AWAY**  
 Cell. 338.4058649  
 Via Trieste, 76  
 MONTICHIARI (BS)

**MACELLERIE RIUNITE SCALMANA**  
 CARNI BOVINE EQUINE  
 Via Tito Speri, 1  
 Tel. 030.964521  
 IL VENERDÌ MATTINA ANCHE AL CENTRO FIERA

## Rimpatriata degli ex dipendenti dell'Ospedale

All'Agriturismo "La Gasparina" il pranzo sociale

Sono già passati ben cinque anni dall'ultimo incontro degli ex dipendenti dell'Ospedale di Montichiari, svolto come sempre presso L'Agriturismo LA GASPARINA. Anche per il quinto incontro la scelta è caduta sull'agriturismo, apprezzato per il locale, il servizio ed i piatti rustici che soddisfano a pieno il palato dei commensali.

Il saluto del più alto di statura Bruno Rossi che ha detto: "Colleghi pensionati ospedalieri, benvenuti a questa quinta rimpatriata, organizzata con tanta volontà ed entusiasmo dalle nostre simpatriche organizzatrici ZAIRA, LIVIA e ISIDE. La vostra presenza così numerosa (oltre il centinaio), è il segno che l'amicizia di allora non si è spenta, anzi si è rafforzata dal momento che siamo tutti qui per trascorrere una giornata diversa in allegria, rievocando tanti ricordi sia lieti che tristi. Purtroppo alcuni di noi non sono più presenti,



Al centro gli organizzatori dell'incontro.

(Foto Mor)

ed a loro va un nostro caro ricordo. E per finire, prima di sederci attorno alla tavola imbandita, vi invito tutti ad applaudire con tanta gioia le tre organizzatrici di questa simpatica iniziativa."

Tutte le categorie erano presenti dal dottore all'ostetrica, dalla cuoca all'infermiera generica, alla capo sala alla fisioterapista

nel ricordo del vecchio Ospedale dove gran parte di loro avevano trascorso tutta la loro vita lavorativa. Alle organizzatrici, vista la riuscita della festa e con l'avanzare degli anni, è stato chiesto di ridurre i tempi per il prossimo incontro. Noi come settimanale faremo di tutto per esserci.

Daniilo Mor

## Matrimoni al Green Park Boschetti

### Fedeli alle tradizioni

Federica ed Alberto ben consigliati da papà Giovanni

Papà Giovanni Pezzaioli, personaggio conosciuto per i suoi trascorsi come dirigente dell'Ufficio Elettorale di Montichiari, animatore del palio degli asini dei Novagli, dirigente apprezzato nel mondo del volley, punto di riferimento della frazione dei Trivellini, ha scelto la tradizione del Green Park Boschetti come luogo ideale per "il pranzo di nozze".

Il 13 ottobre 2012 si sono svolte le nozze della figlia di Giovanni, Federica con Lorenzo Nicoli, ed il 20 aprile 2013 è stata la volta del fratello Alberto con Laura Spazzini.

L'accordo per i due pranzi con il titolare del Green Park Boschetti il signor Mario Nicoli che non ha avuto difficoltà ad esaudire le aspettative di nonno Giovanni; infatti la figlia Federica è in dolce attesa di due gemelli.

Se nel primo matrimonio il tempo era stato alleato della sposa, così non è stato per il secondo. La scelta del Green Park Boschetti ha messo in luce le diverse possibilità di offrire agli ospiti situazioni di relax, ampi spazi per conversazioni, con l'immane musica di sottofondo e di intrattenimento per un finale



Mario Nicoli con nonno Giovanni ed i figli Federica e Alberto.

(Foto Mor)

scoppiettante. Per l'amico Giovanni e ancor di più per Mario Nicoli la soddisfazione di avere scelto ed organizzato due giornate indimenticabili.

Per il titolare del Ristorante

DM

l'orgoglio di avere avuto la possibilità di offrire la professionalità della sua organizzazione, sfatando il detto "nessuno è profeta in patria".



**RUOTE PER TRATTORI  
BAZZOLI ERNESTO**

BAZZOLI ERNESTO & C. s.n.c. - Via Erculiani, 140  
25018 Novagli di Montichiari (BS)  
Tel. 030.964517 - Fax 030.9981748  
www.bazzoli.net

## A 101 anni Carlo Carli ci ha lasciato

Una vita per la famiglia ed il prossimo

Alla soglia dei 102 anni l'amico Carlo Carli ci ha lasciato. Si era trasferito a Desenzano da tempo, ma a Montichiari e Brescia non l'avevano dimenticato per il suo attivismo e generosità nei confronti degli anziani. Nelle ACLI era il punto di riferimento per il Patronato e fu il fautore, negli anni Novanta, della rinascita dell'Associazione che tutt'ora opera sul territorio di Montichiari.

Fervente cattolico, fu insignito di una preziosa onorificenza, Cavaliere dei Decorati Pontifici. Di lui si ricordano le numerose prese di posizione su argomenti del paese con lettere ai giornali, petizioni e tutto quello che era necessario per evidenziare problemi politici o di natura sociale. E' sempre stato il perno di una famiglia numerosa, mai schivo nell'affrontare i problemi con la sua immensa disponibilità.

Al suo funerale il saluto di mons. Fontana unito al ricordo del Vescovo Olmi e di don Bertoni, mentre Nino Alberti ha letto un breve saluto: Carlo Carli una persona conosciutissima nelle più attente generazioni monteclaresi. Sempre indaffarato e spedito con la sua borsa nelle molteplici iniziative sociali e culturali che hanno caratterizzato la sua lunga esistenza. Non mi



Carlo Carli, una vita dedicata alle ACLI.

(Foto Mor)

dilungo nell'espletare e motivarle ma citando solo la benevolenza che ha conseguito e di cui è stato insignito. Una rara onorificenza, il Cavaliere dei decorati Pontifici. Avendo avuto modo di conoscerlo nella sua laboriosità bontà ed altruismo mi permetto di esprimergli il mio saluto ed il mio Grazie Carlo.

Sono poi intervenuti, per un breve saluto, Belletti ed Abicini che lo hanno ricordato per la loro vicinanza nel percorso della loro vita. La salma è stata portata nella tomba di famiglia presso il cimitero di Montichiari, dove da tempo riposa la sua amata moglie.

### GRUPPO COSTRUTTORI MAPAS

IMPRESA EDILE SPECIALIZZATA  
PER LA COSTRUZIONE COMPLETA  
(chiavi in mano)

- SCAVAZIONI
- COSTRUZIONI ANCHE IN C.A.
- PAVIMENTI E BAGNI
- TETTI CON FOTOVOLTAICO
- IMPIANTISTICA
- SERRAMENTI
- ESTERNI E PISCINE
- RISTRUTTURAZIONI CON RECUPERO

TEL. 331.4967604

info: monica@servizifiscali.com

### AGRITURISMO

La  
**Gasparina**

CUCINA TIPICA

aperto il venerdì e sabato sera  
la domenica mezzogiorno e sera

25018 MONTICHIARI (BS)

Via Franche, 22

Strada per Castiglione

Tel. 030.964277

Cell. 338.9522659



metti la tecnica in campo



MACCHINE AGRICOLE  
via E. Montale, 35  
25018 Montichiari (BS)  
Tel. 030 9960215 Fax 030 9961299  
www.moreni.it e-mail: moreni@moreni.it



**ONORANZE FUNEBRI**  
**Dino Coffani**  
 MONTICHIARI - CALCINATO  
  
 Diurno e notturno  
 Tel. **030 961797**  
 disbrigo pratiche  
 gratuito  
 servizio completo  
 in tutte le  
 città e province

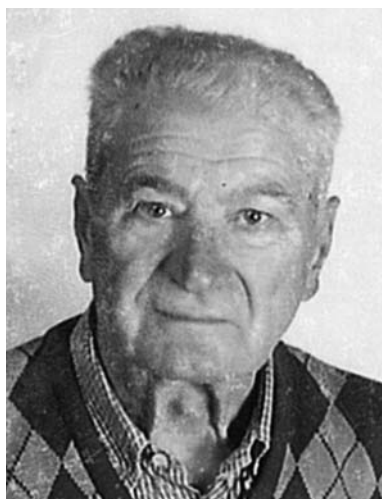

**Guerrino Medeghini**  
 n. 20-04-1922 m. 18-04-2013



**Roberto De Giovanni**  
 n. 24-04-1948 m. 21-04-2013

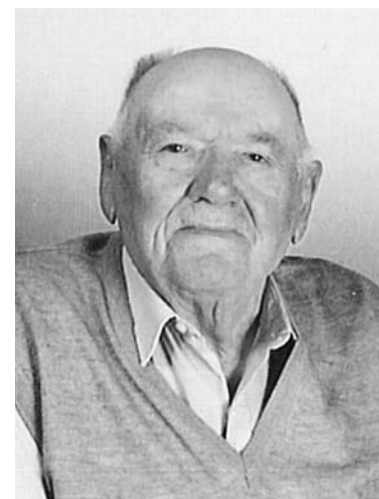

**Giuseppe Tanzini**  
 1° anniversario

*Al*  
**garden shop**  
**pasini**  
 di *Andrea Pasini*

Marzo: mese delle  
*Aromatiche*

**MARZO-APRILE-MAGGIO**  
**TUTTE LE DOMENICHE**  
**SCONTO 10%**

**ADDOBBI FLOREALI per matrimoni**  
**e cerimonie civili e religiose**

Servizio faxiflora... Fiori in tutto il mondo  
 al **GARDEN SHOP PASINI** di **Andrea Pasini**  
 Via Mantova, 210 - Montichiari  
 tel. 030.964032 - fax 030.9962509



**Rosetta Marini ved. Ziletti**  
 2° anniversario



**Maria Ines Zamboni in Treccani**  
 2° anniversario



**Maria Rosa Chiarini in Fezzardi**  
 2° anniversario



**Guido Bignardi**  
 3° anniversario



**Rosa Bertoletti in Corsini**  
 4° anniversario



**Erminia Chiarini ved. Botturi**  
 4° anniversario

**Il miglior Mutuo? Quello giusto per te!**

**Con i mutui BCC del Garda la tranquillità è di casa**



**Mutuo Tasso Fisso SENZA PENSIERI**  
 Il tasso del mutuo viene determinato all'atto della stipula e sarà quello per tutta la durata. Avrete la tranquillità sulla certezza del tasso d'interesse.



**Mutuo Tasso Variabile SENZA FLOOR**  
 Il floor predeterminato dalla Banca, non permette, nel caso di mutui a tasso variabile, di scendere sotto un certo limite. Un mutuo "senza floor" abbatte questa limitazione, sfruttando pienamente le variazioni verso il basso del tasso di riferimento.



**Mutuo Tasso Variabile CON CAP**  
 I mutui con CAP sono mutui a tasso variabile, con una garanzia in più: il tasso d'interesse non potrà superare la soglia massima (CAP) predeterminata all'atto di stipula, pur continuando a sfruttare i vantaggi del tasso variabile.

**Risparmia fino al 50%** sulle spese di istruttoria se la tua casa è in classe energetica "A" (-50%) o "B" (-30%).

**BCC CREDITO COOPERATIVO**  
**BCC DEL GARDA**  
 www.bccgarda.it



**Vincenza Elsa Zani**  
 8° anniversario



**Alessio Zanini**  
 3° anniversario



**Giovanni Zanini**  
 6° anniversario

**Con l'acquisto di un infisso – vetro antisfondamento in omaggio**



SERRAMENTI ALLUMINIO - FACCIATE - COPERTURE  
**poli**  
 NEW POLI GROUP - Tel. 030/9962154 i.s.d.

- Vetri antisfondamento
- Serrature triplici a codice
- Persiane antieffrazione
- Riparazioni
- Zanzariere



**MANTIENI SICURA LA TUA CASA**

Via Brescia 186/B 25018 MONTICHIARI (BS) ITALY Tel. 0039 0309962154 Fax 0039 030 9962275

## Raccolta differenziata

**A** gennaio ci è pervenuta la lettera della C.B.B.O. avente come oggetto: "Novità in tema di raccolta rifiuti". Servizio pregevole, in quanto ci si informa della Ta.R.E.S. (Tributo Comunale sui Tributi e sui Servizi) che sostituirà la T.I.A. (Tariffa Igiene Ambientale). La nuova tariffa, di fatto, è una patrimoniale mascherata che prevede un aggravio di 30-40 centesimi al mq, il cui gettito andrà per fini indivisibili: illuminazione pubblica, manutenzione del manto stradale, polizia locale, anagrafe. Questo spiega perché saranno i comuni a decidere l'importo da applicare. Le imposte sono, per natura, destinate a fini indivisibili. Le tasse sono il pagamento di un servizio. Come la TOSAP (Tassa occupazione suolo pubblico); ed è quella, ad esempio, che pagano i bar per mettere i tavolini all'aperto. L'imposta è "un prelievo di ricchezza, a carico di un cespite (reddito), effettuato da un soggetto pubblico, dotato

di potestà d'imperio, da destinare a fini indivisibili". Per fine indivisibile s'intende quello che è di pubblico interesse: sanità, scuola, ospedali, autostrade, opere pubbliche.... I soggetti muniti di potestà d'imperio sono lo Stato, le Regioni, le Province, i Comuni. Questo spiega le varie addizionali che, di questi tempi ci troviamo nella denuncia dei redditi... La Ta.R.E.S. è in discussione, per l'applicazione, da parte del governo Monti: ora, od a fine anno, in compagnia dell'IMU. E' il caso di ricordare che queste imposte sono state istituite e lasciate in eredità dal precedente governo Berlusconi-Lega. Con buona pace di chi urla contro le tasse e la macelleria sociale!

La lettera informa del cambiamento per la raccolta del secco: i sacchetti azzurri saranno sostituiti da quelli nuovi di "colore grigio semitrasparente". E ..... "la Tariffa, espressa in chilogrammi, sarà calcolata, attraverso la rilevazione del numero dei sacchetti ritirati pres-

so l'Info, Point & Shop". Una prima considerazione: i nuovi sacchetti hanno una capacità nettamente inferiore ai precedenti e arrivano a rompersi facilmente se sottoposti a qualche sollecitazione. Questo pone problemi a chi deve smaltire, ad esempio, pannolini per bambini o persone anziane o inferme. Altro aspetto: chiunque chieda informazioni all'Info Point sul costo preciso dei sacchetti, quale che sia il tipo, non riceve adeguata risposta. Sono in ballo cifre irrisorie che non giustificano polemiche però, trattandosi di problemi minimi, non è il caso d'essere precisi in merito? C'è, invece, una questione molto più seria sul tappeto. E' pur vero che passando 5 volte alla settimana, per la raccolta, i costi sono aumentati. Ma è altrettanto vero che il riciclo dei rifiuti comporta entrate notevolissime. Come si spiega, allora, la stangata sulla Tariffa rifiuti che ci è capitata addosso?

Dino Ferronato

## Parlando di sporcizia

**C**osa significa il vocabolo "DIFFERENZIATA"? Per le persone civili, nel caso della raccolta, vuol dire separare i rifiuti secondo le modalità prescritte, pagando il dovuto e cospicuo tributo per beneficiare del servizio. Per altri, vedi il caso della emblematica fotografia, "DIFFERENZIATA" significa distinguersi (o meglio, io sono differente da te) non pagando le tasse e vivendo da parassita alle spalle dei contribuenti.

Ma questi personaggi oltre le tasse sui rifiuti, per quali al-



Oltre ai piccioni, degrado ambientale in via A. Mazzoldi.

tri oneri non pagati si DIFFERENZIANO? La fotografia è stata scattata in via Mazzoldi oltre il n° civico 56, e non in

qualche viottolo di campagna. Ma i controlli dove sono?

Franco, seguono altre firme di residenti

## Ricordo di Pietro Falubba

**P**oche parole per ricordare un AMICO dell'Eco della Bassa bresciana e convinto amante del suo paese. Poco tempo fa ci aveva chiesto di portargli il libro di Giliolo Badilini, per rivivere quei tempi dove aveva avuto occasione di apprezzare e sostenere la crescita di Montichiari e contemporaneamente anche della sua attività.

Esperto nel giudicare i quadri e le qualità dei pittori, abbinava con maestria la cornice al quadro, forte della sua esperienza e capacità di saper accontentare il cliente.

La sua presenza "ingombrante per il suo fisico" ma discreta ed apprezzata, dai committenti agli amici di sempre, con



L'inizio del passaggio di consegne da Pietro al figlio Francesco. (Foto Mor)

la sua generosità nel consigliare ed aiutare varie associazioni con iniziative rivolte a valorizzare Montichiari nella spirito della "monteclarenità".

Ciao Pietro, il tuo esempio

ci è stato prezioso per superare momenti difficili e la stima per il nostro operato rimarrà scritta nel ricordo di un personaggio buono e generoso.

L'Editore Danilo Mor

### "Libero chi legge"

Rubrica letteraria settimanale a cura della Libreria Il Dragomanno

#### Novità in libreria:

##### Narrativa:

- Márai S., *Sindbad torna a casa* - Adelphi, pp. 194, € 18,00
- McCarthy T., *C* - Bompiani, pp. 437, € 19,50
- Coake C., *Sei tornato* - Guanda, pp. 402, € 18,00

##### Saggistica e Attualità:

- Luzzato S., *"Partigia". Una storia della resistenza* - Mondadori, pp. 373, € 19,50

##### Bambini e Ragazzi:

- Vergari L.; Semerano M., *Diverso come uguale* - Becco Giallo, pp. 48, € 15,00 - illustrato, rilegato.

#### Il Libraio Consigliava:

*Sistemi di potere. Conversazioni sulle nuove sfide globali*, di Noam Chomsky;

David Barsamian - Ponte alle Grazie (collana Saggi) - pp. 185, € 15,00

In questa serie di colloqui, l'ottantacinquenne linguista e politologo statunitense analizza il mondo contemporaneo e le tensioni che animano, denunciando i "sistemi di potere" - governi, organismi finanziari, multinazionali - che alimentano divisioni nella società allo scopo di assoggettare gli individui. A finire sotto il suo sguardo chirurgico non è solo il nuovo imperialismo americano ma anche il potere del capitale finanziario transnazionale. È il potere delle multinazionali, della BCE e dei fautori dell'austerità, che impoverisce il ceto medio e tiene sotto scacco l'Europa. Sono questi "sistemi" a muovere una nuova guerra di classe contro i lavoratori e la società, una guerra che non può che essere "unilaterale". Al servizio del potere, oggi come sempre, la macchina della propaganda, che induce nuovi bisogni e crea sottomissione.

### Libreria Il Dragomanno

Via Papa Paolo VI, 12 - Montichiari (BS) - tel e fax 030/5232347  
www.dragomannolibri.com - info@dragomannolibri.com  
Ordina i tuoi libri iscrivendoti al sito www.goodbook.it  
il nostro Codice Point è 12051660

SALA DELLA COMUNITÀ  
**CINEMA TEATRO GLORIA**  
Via San Pietro, 3 - Montichiari (BS)  
Tel. 030.9962166 - Sito Web: www.cinemagloria.it

Giovedì 25 Aprile ore 21.00 - **Iron Man 3** - in 3D - 1ª Vis. Naz.  
Venerdì 26 Aprile ore 21.00 - **Iron Man 3** - in 3D - 1ª Vis. Naz.  
Sabato 27 Aprile ore 21.00 - **Iron Man 3** - in 3D - 1ª Vis. Naz.  
Domenica 28 Aprile ore 15.00 - **Iron Man 3** - in 3D - 1ª Vis. Naz.  
Domenica 28 Aprile ore 20.30 - **Iron Man 3** - in 2D - 1ª Vis. Naz.  
  
Domenica 5 Maggio ore 20.30 - **Iron Man 3** - in 2D - 1ª Vis. Naz.  
Lunedì 6 Maggio ore 21.00 - **Iron Man 3** - in 3D - 1ª Vis. Naz.

Macelleria • Gastronomia  
Salumi • Formaggi  
Frutta • Verdura • Pane



Carni Certificate Chianine



Via Tre Innocenti, 24/A - 25010 Montichiari (BS)  
Tel. 030 9650417 - Fax 030 9652551

**Il solaio delle meraviglie***La collezione di Italo Branca, farmacista di montagna*

Italo Branca (Montichiari, 1918-2011) svolse per tutta la vita la professione di farmacista coltivando nel contempo la sua passione di sempre: conoscere il mondo contadino e collezionarne oggetti ed utensili rurali.

Dal 1961 al 1981 condusse la farmacia di Vilminore, un piccolo paese della Val di Scalve, in provincia di Bergamo, per secoli terra di produzione di ferrarezze e attività agro-silvo-pastorali. In un periodo di passaggio caratterizzato dal progressivo spopolamento della montagna a favore dei centri industrializzati, Italo divenne un importante punto di riferimento per la comunità scalvina: oltre a svolgere il mestiere di farmacista, fu anche giudice di pace, presidente dell'Ospedale mandamentale e, nel '68, co-fondatore della "Cooperativa Latteria Montana di Scalve", che consentì a molti allevatori di consociarsi per la produzione e la vendita dei prodotti lattiero-caseari.

A Vilminore Italo raccolse numerosi reperti contadini, che, al ritorno nella natia Montichiari in seguito al pensionamento, sistemò accuratamente nel solaio della sua abitazione. Nel 2012, i nipoti Francesco, Giuseppina e Maria hanno donato al Comune di Montichiari questa collezione, che trova ora sistemazione nel Museo Etnografico "Giacomo Bergomi".

Comune di  
Montichiarimontichiarimusei  
Regione Lombardia  
Sistema MusealeSan Vincenzo  
Montichiari

*Inaugurazione della mostra:*  
Venerdì 10 maggio 2013, ore 11  
Museo Giacomo Bergomi  
Via Brescia, 129 - Montichiari  
Ingresso libero

*Orari di apertura:*  
martedì 14-18  
venerdì 9-13 14-18,30  
sabato 9-13 14-18,30

*Per informazioni e visite guidate:*  
montichiarimusei  
tel. 0309650455  
info@montichiarimusei.it  
www.montichiarimusei.it

**SERIDO'****I bambini, i giochi, la festa!****OLTRE  
120  
SPAZI GIOCO  
E I BAMBINI ENTRANO  
GRATIS!**ADASM FISM BRESCIA  
ASSOCIAZIONE DEGLI AGRI E DELLE SCUOLE MATERNECENTRO FIERA DEL GARDA  
MONTICHIARI - BRESCIA

www.serido.it

**APRILE 2013****MAGGIO****25****26****27****28****30****01****04****05**

GIO

VEN

SAB

DOM

MAR

MER

SAB

DOM

**CENTRO FIERA DEL GARDA - MONTICHIARI - (BS)****ORARIO CONTINUATO DALLE 9.30 ALLE 19.00 - PARCHEGGIO GRATUITO**

La manifestazione si svolgerà al coperto quindi anche in caso di pioggia - All'interno aree pic-nic, punti ristoro, self service e nursery

cameo  
La qualità è la miglior rivista.CAMST  
La qualità è la miglior rivista.FISM  
Federazione Italiana Scuole Materne

radionumberone

**EUROPEA IMMOBILIARE****PIAZZA S. MARIA - MONTICHIARI - TEL./FAX 030.9962606 - CELL. 334.5889444****ORARIO D'UFFICIO 9,00-12,30 - 14,30-18,30 - SABATO 9,00-12,00**

**MONTICHIARI CENTRO**  
**TRILOCALE CON ENTRATA**  
INDIPENDENTE E POSTO AUTO  
GRANDE TERRAZZA  
COMPLETAMENTE ARREDATO  
ACE F € 119.000

**FRAZIONE**  
**TRILOCALE PIANO PRIMO**  
CON GARAGE E LAVANDERIA  
ARREDATO MOLTO BENE  
ACE C € 130.000 TRATT.

**CENTRO**  
**LOTTO DI TERRENO EDIFICABILE**  
MQ 600 PER VILLA SINGOLA  
OCCASIONE



La sede dell'Europa Immobiliare in Piazza S. Maria.

SI EFFETTUANO CONSULENZE GRATUITE PER MUTUI  
SI EFFETTUANO CERTIFICATI ENERGETICI

NUOVA APERTURA  
PIAZZA S. MARIA 1 MONTICHIARI  
STUDIO COMMERCIALISTA  
REVISORE DEI CONTI  
DOTT. ORLANDO FAZZOLARI  
cell. 331 8197125

**MONTICHIARI CENTRO**  
**BILOCALE PIANO TERRA**  
CON GIARDINO  
CANTINA E GARAGE  
ARREDATO COMPLETAMENTE  
ACE C € 90.000

**CENTRO**  
**VILLETTA CON CUCINA SEPARATA**  
SALONE, 3 CAMERE, 2 BAGNI,  
TAVERNA E BOX DOPPIO  
ACE B/C DA € 200.000

**AFFITTASI**  
**BILOCALI- TRILOCALI- QUADRIL**  
DI VARIE METRATURE  
CAPANNONI E ATTIVITA'